COMUNE DI CARPINETI

Provincia di REGGIO EMILIA

RUE

REGOLAMENTO URBANISTICO ED EDILIZIO IN FORMA ASSOCIATA DEI COMUNI DI VIANO E CARPINETI

Tav. 1.27 - Ambiti e trasformazioni territoriali

Adozione: Del. C.C. n. 35 del 26.04.2004	Approvazione: Del. C.C. n. 42 del 24.07.2008

COMUNE DI CARPINETI

Il Sindaco Leandro Montanari	Il Vice Sindaco Stefano Sabbiti
Il Segretario Comunale Matteo Marciliano	

Responsabile del progetto:
Roberto FARINA (CIRCIS Ricerche Srl)

Gruppo di lavoro CIRCIS Ricerche:
Alessandra Calmi, Corrado Marrazzo, Francesco Manunza,
Luca Lombardi (pianificazione e valutazioni paesaggio),
Barbara Giovanna, Caterina Corvaia Pianca,
Monica Reggazzi (indagini sul patrimonio storico)
Collaboratori:
Mauro Bizi, Chiara Gandolfi (Cenimento insediamenti storici e rurali),
Roberta Bersani, Antonio Cordisco (307 ed elaborazioni grafiche), Cornelia Venezia (editing)
Comune di Carpineti: Tonino Broglia

Oikos
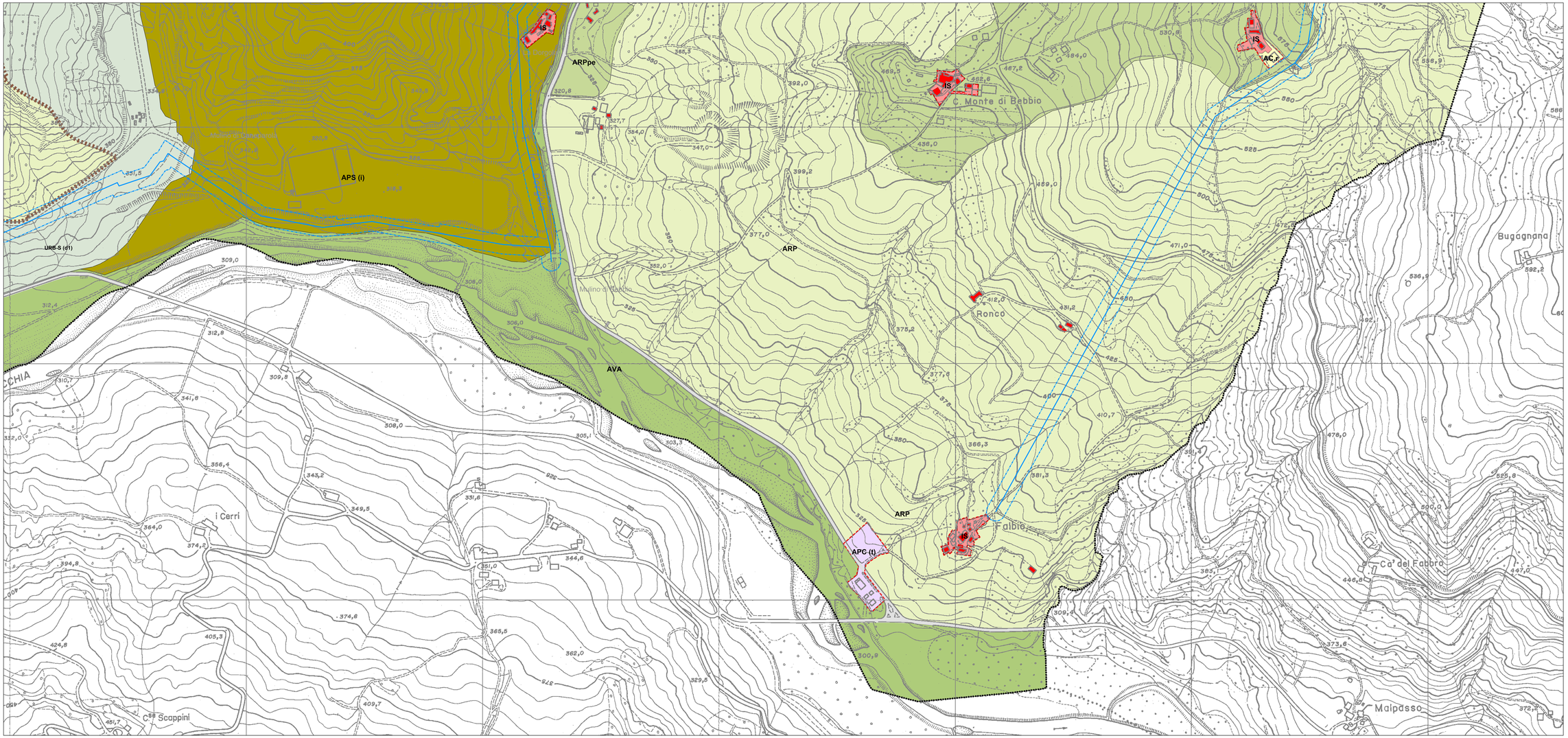
SCALA 1 : 2000