

CAT COOP
TERMO
IDRAULICI

Una grande squadra
al tuo servizio

Via Monzani, 44/F
Castelnuovo Monti
Tel. 0522 812928
Fax 0522 612680

castelnuovo ne' monti

Organo della Giunta Comunale di Castelnuovo ne' Monti - Autorizzazione del Tribunale di Reggio Emilia n. 590 del 20 marzo 1985
Periodicità trimestrale - Anno XXIV n. 1 - Giugno 2015 - Proprietario: Amministrazione Comunale di Castelnuovo ne' Monti
Dir. Responsabile: Luca Tondelli - Stampa: La Nuova Tipolito snc (Felina) - Impaginazione e grafica: Kaiti Expansion srl (RE)



CAT COOP
TERMO
IDRAULICI

- Consulenze personalizzate
- Progettazione
- Installazione
- Gestione iter pratiche fiscali 50-65%
- Assistenza

attestazione SOA OS3 - OS28



SIAMO IL PRIMO COMUNE "MAFIA FREE"

Importante riconoscimento ricevuto
in settembre dalle associazioni RES,
Fondazione Vassallo e
Fondazione Caponnetto

"La mafia è un fenomeno umano e come tutti i fenomeni umani ha un principio, una sua evoluzione e avrà quindi anche una fine".

Giovanni Falcone
Cose di Cosa Nostra
1991



Castelnuovo ne' Monti è il primo comune "Mafia Free" in Italia. Alla presenza del Prefetto di Reggio, Raffaele Ruberto, Dario Vassallo Presidente della "Fondazione Angelo Vassallo", Laura Caputo Presidente dell'associazione antimafia RES di Modena e Reggio Emilia, e Salvatore Calleri Presidente della Fondazione Antonino Caponnetto, lo scorso 19 settembre il Sindaco Enrico Bini ha ricevuto in Municipio, al termine di un incontro molto interessante e davvero profondamente sentito, questo importante riconoscimento ma anche impegno che costituirà

segue a pagina 2



Reggioni.it



REVISIONE AUTO 65 EURO
SERVIZIO PNEUMATICI

www.reggioni.it - info@reggioni.it - tel. 0522 811533



Riconoscimento
Comune mafia
free

una linea guida per le attività amministrative nei prossimi anni.

All'incontro hanno partecipato diversi cittadini ed anche studenti dell'Istituto Cattaneo Dall'Aglio, che si sono aggiunti alle tante persone che il 18

settembre alla sera avevano assistito al primo atto della due giorni sulla Legalità al Teatro Bismantova.

La consegna simbolica di questo riconoscimento, nato per cercare di costruire una rete di Comuni virtuosi ed Amministratori che collaborino per fare barriera contro le infiltrazioni criminali, ha rappresentato il momento conclusivo di questa "due giorni", un momento importante per Castelnovo che si trova ora nel ruolo di capofila nazionale di questa nuova rete.

Alla serata del venerdì avevano preso parte Vassallo e la Caputo, ma anche Elia Minari, coordinatore dell'Associazione Corto Circuito, e Sabrina Pignedoli, giornalista reggiana minacciata per le sue inchieste sulle famiglie vicine alla mafia sul territorio provinciale. Proprio le inchieste condotte da Corto Circuito, attraverso anche la proiezione di video, hanno rappresentato il filo conduttore della serata condotta dal vice Sindaco Emanuele Ferrari, una serata che ha da una

parte sottolineato la presenza ormai manifesta di infiltrazioni e connivenze che spesso raggiungono anche livelli amministrativi nel territorio reggiano, ma dall'altra ha dato anche un segnale importante di risposta, nel non voltarsi, nel reagire e non piegarsi alla paura.

Un atteggiamento giusto, da mantenere con coraggio, come ha rimarcato ulteriormente il Prefetto Ruberto il giorno dopo. "La vecchia immagine del mafioso con coppola e lupara se vogliamo era rassicu-

rante, perché si identificava subito. Oggi le mafie dimostrano capacità di adattamento e adeguamento, sono più difficili da individuare, agiscono con metodi moderni e più sottili, ma intanto nel nord Italia ci sono zone che ormai vedono un radicamento consolidato delle cosche. Bini che si espone in prima persona già diversi anni fa per denunciarne la presenza in Emilia fu inizialmente considerato un visionario, così come per certi versi fu considerata il Prefetto De Miro, di cui oggi continuo il lavoro: in 9 mesi ho disposto circa 13 - 14 interdittive, che si aggiungono alle decine in tre anni di lavoro del mio predecessore. L'antidoto contro queste infiltrazioni deve essere la cultura e l'impegno dei giovani.

Cultura non solo intesa come conoscenza, ma anche come rispetto, volontà di non cedere ad atteggiamenti di prevaricazione, al bullismo, all'affermazione violenta della propria personalità, alla convinzione che il successo va perseguito con scorciatoie e astuzie. Oggi sono qui per affermare che gli amministratori che si impegnano per la legalità non sono soli e hanno tutto il nostro appoggio".

Sul significato del riconoscimento di Comune Mafia Free, Vassallo ha invece spiegato: "Non si tratta di un traguardo, ma di un punto di partenza, di un percorso nuovo, che coinvolge anche aspetti economici e amministrativi. Sicuramente concordo sul fatto che la cultura sia l'arma vincente del nostro operare, così come lo era per mio fratello Angelo (assassinato 5 anni fa in un agguato



rif. 232

CASTELNOVO NE' MONTI

In palazzina, comoda al centro, appartamento composta da sala con angolo cottura, disimpegno notte, camera matrimoniale, bagno. Cantina, autorimessa doppia. Giardino di proprietà.

Casse energetica: "F"
176,82/kwh/mq/anno

Euro: 94.000,00



rif. 112

CASTELNOVO NE' MONTI

Immerso nel verde, bell'appartamento di ampie dimensioni, posto al primo piano e, composto da ingresso, sala, cucina abitabile, tre camere, due bagni, ripostiglio, due balconi. Autorimessa, cantina e sottotetto.

Classe energetica: "F"
EPtot. 209,07 Kwh/m2/anno

Euro 170.000,00



rif. 98

CASTELNOVO NE' MONTI

A pochi minuti d'auto dal centro, in piccola borgata, porzione di casa da ristrutturare, giardino esclusivo. Bassi servizi (autorimessa e cantina).

Sprovvisto di Impianto

Euro 30.000,00

CAT
Cooperativa
Termoidraulici

RISPARMIO ENERGETICO
Progettazione, Installazione, Assistenza

- IMPIANTI DI RISCALDAMENTO
- IMPIANTI CONDIZIONAMENTO
- IMPIANTI SOLARI, ENERGIE ALTERNATIVE
- IMPIANTI IDRICO SANITARI
- IMPIANTI CASEARI

- Manutenzione e gestione impianti con funzione di 3° responsabile e reperibilità
- Manutenzione in garanzia e fuori garanzia dei seguenti marchi:
Riello, Paradigma, Buderus e Baxi
- Iscrizione SOA per categoria OS3/OS28

Via Monzani, 44/f
Castelnovo ne' Monti (RE)
Tel. 0522 812928
Fax 0522 612680
cat@cooptermoidraulici.com

Consulenze personalizzate: Progettazione • Gestione iter pratiche fiscali 50-65%



Via Roma, 25/B - Tel. e Fax 0522 614004 - info@immobiliarenemonti.it



Italia”.

Ha concluso Laura Caputo: “Mi riempie di orgoglio la partenza di questo percorso di individuazione di una rete di Comuni Mafia Free, e di avviarlo a fianco della Fondazione Vassallo e della Fondazione Caponnetto. Sulla difesa della legalità è essenziale fare rete tra Istituzioni, perché la criminalità per sua natura invece lo fa da sempre. Quando anni fa si cominciò a parlare di questi fenomeni a Reggio, su input di Bini, mi incuriosì proprio perché era l’unico a farlo, ma in realtà a Modena la Procura stava anche allertando gli Amministratori sulla presenza di infiltrazioni in atto, segnali che non sono stati colti con la dovuta attenzione per ignoranza o cattiva fede. Solo attraverso collaborazioni e impegni trasversali oggi possiamo rispondere adeguatamente”.



UN ONORE, MA ANCHE UN ONERE

L’essere Comune Mafia Free presuppone l’adozione di una serie di norme che permettono di rendere difficile la presenza di infiltrazioni. Tra queste norme: non indire ove possibile bandi di gara al ribasso, incrementare la partecipazione delle imprese locali, evitare scrupolosamente conflitti di interessi, non assumere persone condannate in primo grado per corruzione, abuso d’ufficio, concorso esterno e associazione mafiosa, non intrattenere rapporti commerciali con ditte rappresentate da persone con medesime condanne, agevolare i locali che rifiutano macchinette slot e ostacolare l’apertura di negozi “compro oro”, promuovere la raccolta differenziata dei rifiuti, offrire la massima collaborazione alla Prefettura e alle Forze dell’Ordine.

camorristico di cui ancora le indagini non hanno individuato esecutori e mandanti, ndr). In questa battaglia l’energia dei giovani è essenziale, chiedo loro di impegnarsi e stare attenti. Ad Enrico Bini preannuncio che la legalità è un impegno che costa, in termini di fatica, economici, di sacrificio: per portarlo avanti avrà bisogno degli altri Sindaci. La tentazione alla sottovalutazione di certi episodi e fenomeni c’è sempre: anche a Pollica, il comune di cui Angelo è stato

Sindaco, si guarda con fastidio al fatto che sia stato vittima di un agguato di camorra. Basta dire che il suo successore per il 5 settembre, giorno dell’anniversario dell’omicidio, quando ci sono state manifestazioni alla memoria di Angelo in tutta Italia, ha organizzato in paese la sagra del pesce”. Dei rischi di sottovalutazione delle infiltrazioni ha parlato anche Calleri: “Le forme mafiose contemporanee sono davvero subdole e insidiose. Anche questo territorio corre dei

grossi rischi, la presenza del clan Grande Aracri è certificata e molto pericolosa, perché è un clan forte e anche moderno nei suoi modi di operare, e qui c’è stata una sottovalutazione delle infiltrazioni negli anni passati, sia da parte della politica che della società civile. Lo dico con il cuore che piange perché ho sempre guardato all’Emilia come un modello. Avete però la fortuna di avere un Prefetto attento che non sottovaluta alcun segnale, il secondo dopo la De Miro, e non è così in tutta

INFISS 2000

Serramenti in PVC con detrazione IRPEF 65%

Concessionario portoni sezionali Hormann

Via G. Micheli, 40/A-B-C • Castelnovo ne’ Monti
Tel. 0522 811089 • Fax 0522 896743
info@infiss2000.it • www.infiss2000.it

GELATERIA & YOGURTERIA

— Ai Giardini —

Nostra produzione giornaliera con latte, uova e frutta fresca di giornata del nostro territorio yogurt soft con frutta fresca, i gustosissimi waffel, torte e semifreddi, profiterol, meringata, semifreddo allo yogurt, frutti di bosco (anche su ordinazione).
Novità: gelati alla frutta senza latte e vaniglia vegana, cioccolato fondente.

Venite a gustare le nostre specialità
Ai Giardini in Via Roma 7/a - Castelnovo ne’ Monti

AGEVOLAZIONI SULLA TARI AI LOCALI SLOT FREE

L’Assessorato castelnovese alle Attività produttive prosegue nelle attività di contrasto e prevenzione dei rischi di dipendenza dal gioco patologico. Spiega l’Assessore Lucia Attolini: “Abbiamo approvato una riduzione tariffaria della Tari per i locali che hanno scelto o sceglieranno di dismettere le slot machine. L’obiettivo è naturalmente quello di limitare la diffusione e l’utilizzo sul nostro territorio perchè crediamo che il gioco d’azzardo stia diven-



tando una vera e propria piaga sociale da arginare. Per fare questo però è necessaria la collaborazione degli esercenti e abbiamo pertanto ritenuto necessario fare la nostra parte per incentivare la dismissione di tali apparecchi che portano solo dipendenza, povertà, violenza, e che spesso preparano il terreno a fenomeni malavitosi. Gli esercizi pubblici che hanno aderito sono già stati numerosi, ultimo in ordine di tempo il Pub La Busa di Felina, che ha tolto gli apparecchi che prima teneva nel locale, ma esortiamo anche altri ad aderire a questa iniziativa e a cogliere questa opportunità”.

L’articolo approvato spiega: “Per i pubblici esercizi di somministrazione di alimenti e bevande e per le tabaccherie che si impegnano a rimuovere le

slot machine che risultavano già installate nei propri locali alla data del 01/01/2015, la tariffa (parte fissa e variabile) è ridotta, a decorrere dal 2015, nella misura del 25%. Per accedere all’agevolazione i richiedenti dovranno comunicare al gestore del servizio - su modulo predisposto dal comune - l’avvenuta rimozione nei propri locali degli apparecchi di divertimento sopra citati, impegnandosi ad esporre all’ingresso dei locali il logo fornito dal Comune che dovrà rendere noto ai clienti l’assenza di tali apparecchiature”. Per l’anno 2015 la riduzione verrà conteggiata con la rata di saldo. Conclude la Attolini: “Abbiamo già distribuito un buon numero di loghi “slot free” a diversi esercizi di Castelnovo, che hanno scelto di togliere o anche di non



Nelle foto: alcuni esercenti che hanno aderito al progetto SlotFree

Un aiuto concreto contro le ludopatie, e azioni di sensibilizzazione



cedere alle richieste di installare le slot, nonostante le profferre di ricavi ingenti.

Abbiamo poi distribuito in questi esercizi ed in diversi edifici pubblici la “Guida ai rischi del gioco d’azzardo”, contro le ludopatie, realizzata in collaborazione con l’Associazione Onlus Papa Giovanni XXIII di Reggio, che rientra nel progetto regionale Slot Free”.



SLOTFREEER
Dove il gioco d’azzardo non c’è, si vive meglio

Regione Emilia-Romagna

ERBAZZONE MONTANARO
CRESPELLE GNOCCHI DI PATATE
CAPPALLETTI LASAGNE
TORTELLI TAGLIATELLE
RAVIOLI DOLCI

La Bottega della Pasta Fresca

**PASTA FRESCA - TORTE - SEMIFREDDI
TORTELLI FRESCHI** (erbette, patate, zucca)
e SURGELATI (carciofi, asparagi, porro, ortica, radicchio e speck, ricotta di pecora e spinaci)

Produzione propria artigianale
Aperto la domenica mattina

Viale E. Bagnoli, 36/b - Castelnovo ne' Monti - Tel. 0522 611719

AGENZIA BISMANTOVA

SERMETRA

- SPORTELLO TELEMATICO DELL’AUTOMOBILISTA
- BOLLI AUTOVEICOLI
- PASSAGGI AUTO CONTO PROPRIO E TERZI
- DEMOLIZIONI

Via Roma 63/B
CASTELNOVO NE’ MONTI
Tel. 0522 812114 - 0522 612456

UN NUOVO PROTOCOLLO CONTRO L'ABUSIVISMO

Lo hanno firmato il Comune e le Associazioni di categoria

Il Comune di Castelnovo ne' Monti, la Polizia Municipale e l'Associazione CNA hanno elaborato un nuovo, importante protocollo contro l'abusivismo e la concorrenza sleale, che è poi stato sottoscritto anche da Confesercenti, Lapam e Confcommercio. Spiegano il Sindaco Enrico Bini e l'Assessore alle Attività produttive Lucia Attolini: "Le attuali condizioni socio - economiche impongono una riflessione ad ampio raggio sulle piccole, medie e grandi imprese insediate sul territorio, che costituiscono la struttura portante dell'assetto produttivo, ma che risentono dell'intensificarsi di alcuni fenomeni di abusivismo e concorrenza sleale, rendendo necessaria una stretta e sinergica collaborazione con l'ente locale per arginarli intervenendo, in tal modo, a sostegno anche dei consumatori e dell'intera collettività". Aggiunge Bini: "Insieme alle associazioni abbiamo ritenuto necessario attivare diversi canali per informare, da un lato, l'opinione pubblica della presenza di questi fenomeni e, dall'altro, sensibilizzare i cittadini sugli effetti collaterali negativi che possono avere l'adozione di comportamenti

non rispettosi delle disposizioni legislative, regolamentari e sanitarie. Per citare alcuni esempi: la richiesta di servizi a personale non qualificato, la richiesta di servizi ad imprese che utilizzano lavoratori non regolari o l'acquisto di merce da coloro che non sono titolari di apposita autorizzazione o licenza, né sono comunque legittimati alla vendita. Se si adottano questi comportamenti, si favorisce direttamente o indirettamente la concorrenza sleale ed altre forme criminose di sfruttamento della manodopera, di lavoro nero, di evasione fiscale, determinando in molti casi, anche pericolo per la salute". Conclude Lucia Attolini: "Alla proposta hanno aderito tutte le Associazioni di categoria, che hanno perfettamente compreso l'importanza e la necessità di questo protocollo.

È infatti fondamentale dotarsi di precise linee di azione per contrastare questi fenomeni che, in costante aumento, rischiano di espellere dal mercato le piccole e medie imprese, che oltre a rispettare le regole fiscali, igienico sanitarie ed urbanistiche, operano per garantire la sicurezza nei luoghi di lavoro e dotare gli ambienti produttivi dei requisiti igienico-sanitari,



investono in qualità e formazione del personale, per fornire ai cittadini-clienti la massima professionalità e competenza". Il protocollo impegna il Comune e le Associazioni: queste ultime in particolare si impegnano ad articolare nei prossimi mesi, in collaborazione con il Comune, una campagna informativa, per invitare i cittadini ad utilizzare solo imprese regolari per la fornitura dei servizi; ad istitu-

ire presso la propria sede Provinciale un punto di raccolta delle segnalazioni di eventuali attività esercitate senza il pieno e costante rispetto delle disposizioni legislative e normative del settore di riferimento; ad inviare ad uno sportello specifico che il Comune si impegna ad individuare, "Segnalazioni Qualificate", ritenendosi tali le informazioni che riguardano specifiche posizioni soggettive

o documentano comportamenti non in linea con tali disposizioni; a proseguire infine nella informazione ai propri associati riguardo al rispetto delle normative, con particolare riferimento al legittimo esercizio dell'attività, la sicurezza sui luoghi di lavoro e gli adempimenti fiscali.

Da parte sua invece il Comune si impegna a sviluppare le informazioni ritenute rilevanti trasmesse spontaneamente dall'Associazione secondo le procedure amministrative prestabilite e vigenti presso lo stesso Sportello indicato dall'Ente; adottare gli specifici provvedimenti eventualmente necessari per rendere costrittivo il divieto di offerta dei servizi e cessioni di beni abusivi o irregolari su tutto il territorio del Comune; convocare semestralmente o annualmente le Associazioni ed altri soggetti che si riterrà utile invitare, al fine di verificare l'efficacia del percorso ed eventualmente programmare ulteriori iniziative per raggiungere o implementare gli obiettivi prefissati; diffondere le informazioni sull'attività svolta oggetto del protocollo.



GATTI ASSICURAZIONI sas
di Gatti Vanessa e C.

40 anni
di professionalità e credibilità
al servizio della clientela

Via Roma, 63/B • Castelnovo ne' Monti (RE) • Tel. 0522 812114 • 0522 612456 • Fax 0522 611122
E-mail: gattiassicurazionigg@legalmail.it

NUOVO SITO WEB DEL COMUNE E NUOVI SERVIZI

Innovazioni nell'ambito del progetto di comunicazione e marketing territoriale sviluppato con l'agenzia reggiana Kaiti expansion

"Da alcuni mesi l'Amministrazione ha scelto di intraprendere un importante ed ambizioso progetto di miglioramento del-

la comunicazione istituzionale, ma che sia anche un progetto, cosa più importante, in grado di promuovere il nostro paese ed il nostro territorio su una scala che vada oltre la portata strettamente locale".

A spiegare la portata dell'iniziativa, ed i prossimi, importanti passaggi tra i quali il lancio del rinnovato sito istituzionale del Comune di Castelnovo, è l'Assessore all'innovazione, Silvio Bertucci: "Si tratta di un progetto che stiamo portando avanti in collaborazione con l'agenzia reggiana Kaiti expansion, e che ora sta entrando nel vivo. Il progetto

non guarda solo al territorio di Castelnovo, ma vuole proporre politiche di area vasta, anche grazie ad opportunità quali l'appartenenza al circuito Cittaslow, il Parco nazionale, il Mab Unesco, guardando ad altri esempi di fortunate esperienze italiane ed europee che hanno ottenuto significativi risultati. E non si sviluppa soltanto sul semplice piano turistico, ma coinvolge l'Istituzione a molti livelli. Nei mesi scorsi ad esempio è stato diffuso un sondaggio per capire il modo in cui i castelnovesi percepiscono il proprio territorio, e per andare poi a stimolare il senso di appartenenza allo stesso. La scorsa estate ha visto alcuni riscontri positivi in termini di affluenza a Castelnovo, ed anche per quanto ha riguardato la promozione delle nostre manifestazioni sui media generalisti e di settore.

Ora sono invece alle porte alcuni rilevanti passaggi concreti a livello tecnico. A partire dalla messa on line del nuovo sito istituzionale del Comune, che avverrà all'inizio di novembre. Un nuovo sito che sarà graficamente più accattivante, semplice, che sarà inoltre maggiormente vocato agli aspetti informativi per la popolazione. Inoltre il nuovo sito contemplerà anche una rinnovata gamma di servizi accessibili direttamente on line, per consentire di fare più semplicemente una serie di pratiche e documenti". L'indirizzo del sito sarà sempre www.comune.castelnovone Monti.re.it.

I SERVIZI A CUI SARÀ POSSIBILE ACCEDERE ON LINE

• FedERa (Federazione degli Enti dell'Emilia-Romagna per l'Autenticazione)

Il sistema nasce per dare la possibilità ai cittadini di accedere a tutti i servizi online degli Enti e dei soggetti pubblici della Regione tramite un'unica credenziale di accesso, in modo sicuro (<http://federazione.lepida.it/>).

• SUAP ONLINE (Sportello Unico per le Attività Produttive)

Il Suap Online permette a imprese e professionisti di generare, compilare e spedire online la documentazione necessaria a inoltrare un'istanza al SUAP del comune di Castelnovo. Accedendo al servizio il cittadino/professionista/impresa può inoltre conoscere la normativa di riferimento di ogni procedimento di competenza del SUAP (<http://suaper.lepida.it/people>).

• BIBLIOTECHE ONLINE

È possibile avere informazioni sugli orari di apertura, sui servizi, sulle attività della biblioteca comunale (e di tutte le altre biblioteche della provincia), cercare un libro, scoprire gli eventi in programma (<http://biblioteche.provincia.re.it/Sezione.jsp?idSezione=55>).

• MEDIALIBRARY

La prima piattaforma di prestito digitale per biblioteche pubbliche: al suo interno si può accedere gratuitamente a oltre 50mila contenuti, di 89 paesi in 40 lingue, community e social network (<http://re.medialibrary.it/home/home.aspx>).

• SERVIZI SCOLASTICI

Offre l'opportunità di accedere a tutte le informazioni relative ai servizi scolastici offerti dal comune, consentendo anche di scaricare la modulistica necessaria. Accedendo all'area riservata con apposita password, sarà possibile verificare i pagamenti effettuati, visualizzare o ristampare le bollette emesse, verificare il numero dei pasti consumati, ricaricare il borsellino elettronico e conoscerne il credito residuo (<https://portale-castelnovone Monti.entranext.it/Home/Index>).

• LAVORO PER TE

È il portale di servizi della Regione Emilia-Romagna, realizzato in collaborazione con le Province e i Centri per l'Impiego (<https://lavoroperte.regione.emilia-romagna.it/>).

• UTYNET

Consente di fruire di uno sportello virtuale con informazioni e funzioni personalizzate direttamente online per tutti i servizi gestiti dalle società del Gruppo Iren: Iren Emilia e Iren Acqua Gas. (<https://www.uty.net.it/gruppoiren.html>)

• L'ANAGRAFE IN UN CLICK

È il servizio che consente al cittadino di verificare la propria posizione anagrafica e la situazione di famiglia, nonché la possibilità di stampa delle autocertificazioni.

• SPORTELLI TRIBUTI

Consente di visualizzare la propria posizione contributiva IMU e TASI

Siamo a Reggio Emilia



Agente per Findomestic Banca



Sotto al grattacielo

Agenzia Reggio Emilia Fintre sas
Via Monte San Michele, 1 b/c



0522.081241



Prestiti Personali
Carte di Credito



Cessione del Quinto
Prodotti Assicurativi



Mutuo

Questo comunicato è un messaggio pubblicitario con finalità promozionale. L'offerta di Prestiti Personali, Carte di Credito e Cessione del Quinto pubblicata è subordinata all'approvazione di Findomestic Banca S.p.A. Il prodotto Mutuo, offerto da Findomestic è erogato a gestione di BNL Gruppo BNL. Findomestic, che svolge le operazioni pubblicitarie dei servizi necessari per la concessione del finanziamento. Condizioni per l'erogazione e Fogli Informativi presso la Findomestic, sul sito www.findomestic.it, presso la sede BNL e sul sito www.bnl.it. La politica assicurativa Findomestic è realizzata in collaborazione con Cardif Assicurazioni Regio Clusio S.p.A. e Cardif Assicurazioni Via S.A. Prima della sottoscrizione leggere l'opuscolo informativo disponibile presso la Findomestic. Al fine di gestire la tua spesa in modo responsabile e di conoscere eventuali altre offerte disponibili, Findomestic ti ricorda, prima di sottoscrivere il contratto, di prendere visione di tutte le condizioni economiche e contrattuali, nonché dell'importo della Informazione Europea di Base sul Credito ai Consumatori (IEBC) presso tutte le succursali di Findomestic Banca S.p.A. Ai maggiori tassi d'interesse nel mercato degli Agenti in attività finanziaria ex art. 133 quater, D. Lgs. 385/2003. Agenzia in attività finanziaria legata da rapporti contrattuali ad uno o più intermediari, operante entro i limiti del mandato conferito dalla Società di Findomestic Gruppo.

IL COMUNE INTERVIENE SULLE EMISSIONI DI CO₂ ATTRAVERSO IL "PAES"

Il documento pone gli obiettivi entro il 2020

Il Comune di Castelnovo Monti ha redatto la nuova versione del proprio Piano di Azione per l'Energia Sostenibile (Paes). Spiega l'Assessore all'Ambiente, Chiara Borghi: "Si tratta di un documento chiave che mostra come i firmatari del Patto, tra i quali ovviamente anche il nostro Comune, raggiungeranno il proprio obiettivo di riduzione di Co2 entro il 2020. Esso definisce le attività e le misure istituite per raggiungere gli obiettivi, oltre ai tempi e le responsabilità assegnate. Per quanto riguarda il piano d'azione di Castelnovo Monti, per la fase di redazione sono stati analizzati i consumi sia per quanto riguarda il settore pubblico che quello privato, grazie alla collaborazione tra il nostro Ufficio Ambiente, e nello specifico Elisa Bonacini, l'Unione dei Comuni dell'Appennino Reggiano, in particolare Alessandra Curotti, e l'Agenzia per lo sviluppo sostenibile di Modena (Aess), specializzata in rilevazioni di questo tipo. Sono stati censiti e rendicontati i consumi e le fonti ener-

getiche utilizzate, suddivisi per settori di utilizzo (residenziale, terziario, industriale, edifici ed impianti pubblici, trasporti privati e commerciali), e in base a questi dati sono stati redatti degli obiettivi tesi a ridurre le emissioni". In particolare per raggiungere tale risultato sono stati individuati i seguenti settori d'azione: intervenire su edifici e illuminazione pubblica; sui mezzi di trasporto pubblici; sulle fonti rinnovabili di energia. Inoltre sono previsti possibili interventi per introdurre il teleriscaldamento e impianti di cogenerazione, ed intervenire anche sulla pianificazione urbanistica. Conclude l'Assessore Borghi: "Le azioni scelte dall'Amministrazione Comunale al fine di perseguire l'obiettivo di riduzione della CO2 sono, sulla base delle indicazioni della Commissione Europea, misure di nostra diretta competenza. Al 2020, il Comune di Castelnovo si pone l'obiettivo di ridurre le emissioni di CO2 di 14.060 t. E' importante sottolineare che l'energia elettrica dal 2014 è fornita dal Consorzio Energia Veneto (CEV), 100% energia verde, a copertura del fabbisogno per la pubblica illuminazione e degli edifici pubblici. La manutenzione ordinaria della pubblica illuminazione viene



realizzata attraverso un appalto rinnovato annualmente, mentre gli interventi di riqualificazione energetica vengono realizzati con gare specifiche a progetto. Al 2020 sono previsti interventi di riqualificazione finalizzati al risparmio energetico e all'integrazione di sistemi basati sulla tecnologia PLC (o Power Line Communication). Si attueranno installando lampade a basso consumo in luogo delle lampade a vapori

di mercurio, ormai obsolete, e riduttori di flusso nei quadri elettrici. Inoltre, compatibilmente con le risorse economiche, si attuerà un progetto pilota basato sull'applicazione e l'integrazione di sistemi basati sulla tecnologia PLC. Le reti della pubblica illuminazione possono, infatti, diventare una vera e propria "smart grid", accessoriate di sistemi di trasmissione wireless e di sensoristica specializzata per

offrire servizi di connettività, sicurezza, di monitoraggio e previsione di rischi ambientali e naturali, banda larga per cittadini, enti ed imprese, e gestire contemporaneamente l'efficienza dell'impianto. In base a stime effettuate, a completamento dell'opera si avrà un risparmio di 337.830 kWh/anno".

TROLLBEADS
THE ORIGINAL SINCE 1976

Perchè la tua storia è una favola da raccontare...

ANTICA
OROLOGERIA - OREFICERIA
dal 1949
Ruffini Vittorio

Via Franceschini, 2 · Castelnovo ne' Monti · 0522-812243

Studio Legale
Avv. Floriano Nizzi e
Avv. Angela Zannini

**DIRITTO CIVILE,
PENALE,
DI FAMIGLIA,
INFORTUNISTICA,
RECUPERO
CREDITI**

Via degli Orti, n. 1 - Castelnovo ne' Monti (RE)
Per appuntamenti: tel 0522 611799 - fax 612653

NUOVA STAGIONE PER IL TEATRO BISMANTOVA

"Sarà una stagione importante, che segna una fase di passaggio per il nostro Teatro". Così il vice Sindaco ed Assessore alla Cultura di Castelnovo Monti Emanuele Ferrari, il Sindaco di Carpineti Tiziano Borghi in rappresentanza dell'Unione montana dell'Appennino Reggiano, ed il Direttore Artistico e Amministratore unico del

Teatro Bismantova, Giovanni Mareggini, hanno presentato la nuova stagione dello stesso Teatro. "La stagione 2015/2016 - ha spiegato Ferrari - viene presentata anche attraverso il classico libretto che ne illustra tutte le date ed i dettagli, in distribuzione in molti locali e servizi pubblici di Castelnovo e dell'Appennino. E' una proposta che conferma il Teatro Bismantova come un luogo fondativo dell'essere cittadini oggi, perché luogo di incontro, di divertimento, ma

anche di riflessione e cultura. Fin dal titolo che abbiamo dato a questa stagione: "Del nostro mondo...e degli altri", uno sguardo aperto dal locale verso l'universale, e verso "l'altro" come fonte di arricchimento. E' una fase di passaggio importante per il teatro, che si muove nella direzione di costituire una nuova società nel 2016, prevedendo anche un ampliamento ed un rilancio delle attività, per diventare un riferimento non solo per gli spettacoli ma anche per una

Un anno di transizione e innovazioni



gamma di servizi culturali in Appennino e territori vicini". "Tutta l'Unione montana - ha aggiunto Tiziano Borghi - ha concordato sulla forza propositiva del nostro Teatro e sulla necessità di sostenerlo. Le risorse necessarie per questo settore sono impegnative, ma tutti i Comuni sono convinti e consapevoli dell'indispensabilità della cultura". E' toccato poi a Mareggini illustrare la nuova stagione: "E' frutto di un lavoro impostato sulla qualità, che ha dato vita ad un cartellone che gioca proprio con il rapporto tra il locale ed il mondo. L'avvio ufficiale della stagione è in programma l'11 novembre, con lo spettacolo "Ferite a morte", di Serena Dandini, con Lella Costa e Rita Pelusio, sul tema delicato della



violenza sulle donne. Il 27 novembre uno spettacolo di danza moderna, Carmen - Bolero, produzione di MM Contemporary Dance, in collaborazione con Ater Danza. Il 18 dicembre proporremo il concerto jazz "Natale, nel bene e nel



**Farmacia Comunale
di Felina**

dott. Giacomo Manfredi







**dal lunedì al sabato:
8.00 - 13.00 / 15.30-19.30**

**Piazza della Resistenza - Felina (RE)
Tel. 0552 814108**



FELINA - CASINA

Sabato orario continuato dalle 7.30 alle 19.30

**Aperto TUTTE LE DOMENICHE
dalle 8 alle 12.30 con pane fresco**

**RIVENDITORE AUTORIZZATO
AGIPGAS**

PER SERVIRVI AL MEGLIO UN'UNICA FAMIGLIA

**FELINA Via Fontanesi, 19 - Tel. 0522 814190 - Fax 0522 619106
CASINA Via Roma, 6 - Tel. 0522 609000**



male", con la straordinaria voce di Rossana Casale, accompagnata da Emiliano Begni, Ermanno Dodaro e Francesco Consaga. Il 22 gennaio sarà la volta della commedia "Nuova Barberia Carloni", una produzione Teatro Necessario

che sta riscuotendo grande successo. Il 12 febbraio toccherà ad una nostra produzione, "Il pranzo di Babette", una lettura musicata di Karen Blixen, con Amanda Sandrelli e l'Ensemble Istituto Diocesano di Musica e Liturgia, con



e pace. Il 18 marzo un cast di alto livello metterà in scena "Ti amo o qualcosa del genere", di Diego Ruiz: Roberto Ciuffoli, Gaia de Laurentiis, Francesca Nunzi e lo stesso Ruiz. Con questa rappresentazione si chiude la parte di stagione denominata "Del nostro mondo". Il 1° aprile si apre invece la parte denominata "...e degli altri" con lo spettacolo "Mille francs", di Franck Mweze, che prende spunto dalle situazioni quotidiane nella città di Bukavu tra bianchi e neri. L'8 aprile sarà la volta dello spettacolo "L'Hanno chiamato Tito", da un testo di Armido Malvolti che narra della guerra nella ex Jugoslavia, con Francesca Bianchi e le musiche di Anima Montanara. Il 22 aprile infine sarà la volta di "Taiko", uno spettacolo di percussioni zen del monastero di Fudenji". Per tutte le informazioni è possibile visitare il sito www.teatro-bismantova.it, o telefonare al numero 0522 614078.



illustrazioni realizzate dal vivo da Mauro Moretti. Una nuova commedia animerà la data del 26 febbraio, "L'uomo perfetto", di Mauro Graiano, con Manuela Aureli, Milena Miconi e Thomas Santu. La serata del 4 marzo vedrà uno spettacolo incentrato su un fatto storico del territorio: "Pane e rose - una rivolta guidata dalle donne" di Bernardino Bonzani e Monica Morini, è uno spettacolo sulle mille donne che l'8 ottobre 1941 si presentarono al municipio di Cadebosco Sopra, chiedendo pane



MORELLATO

L'angolo dei desideri
Di Onfiani Nicoletta

Via Roma - Isolato Maestà, 2/A
42035 Castelnovo n' Monti - Reggio Emilia

FALEGNAMERIA
ROCCHI snc

**COSTRUZIONE
E FORNITURA DI OGNI TIPO
DI SERRAMENTI IN LEGNO
SU DISEGNO E MISURA**

**FINESTRE • PERSIANE
PORTE INTERNE
PORTE BLINDATE**

**POSSIBILITÀ
DI DETRAZIONI
FISCALI**

via Kennedy, 45 - FELINA (RE) - tel. e fax 0522 814149

40 ANNI DI CROCE VERDE A CASTELNOVO MONTI

Con l'inaugurazione di una bella e interessante mostra sulla sua storia, il 25 ottobre scorso, nelle sale espositive al piano terra di Palazzo Ducale

(via Roma 14), la Croce Verde di Castelnuovo Monti ha avviato le celebrazioni per il suo 40° compleanno. Un traguardo importante, perché in questi 40 anni la pubblica assistenza del capoluogo appenninico è cambiata tanto, ed oggi rappresenta un servizio irrinun-

ciabile per il territorio. La mostra rappresenta un itinerario tra il passato, il presente e il futuro di questa grande realtà della montagna. Verranno esposti pezzi storici della Croce Verde, materiale fotografico, saranno proiettate Interviste di personaggi che sono stati colonne di questa realtà e dei suoi 40 anni di storia. Inoltre sarà allestita una zona dove verranno esposti gli elaborati delle Classi delle Scuole di Castelnuovo e Felina che hanno partecipato al Progetto "La Croce verde va a scuola". Così il Presidente della Croce Verde, Iacopo Fiorentini, commenta la mostra e le iniziative per il quarantennale: "I nostri primi quarant'anni, che strana sensazione. Così giovani ma anche così vecchi. Questa Mostra racconta con immagini, articoli di giornali, pezzi storici e volti quella che è stata ed è la Croce verde nel corso degli anni, le persone che l'hanno creata e reinventata, le attività che la rappresentano e i volti di chi ne è essenza. L'idea della mostra si sviluppa secondo 3 concetti che corrispondono a 3 ambienti: appunto presente, passato e futuro. "Il presente sei tu" è lo slogan che abbiamo scelto per l'attualità, a sottolineare che Croce Verde

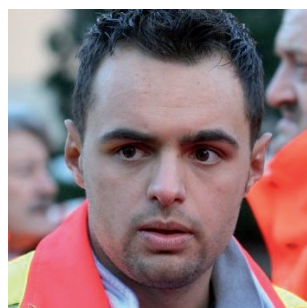

Nelle foto:
l'inaugurazione e
gli ambienti della
mostra



è una espressione della Comunità. "Il passato è nel cuore" è lo slogan dell'ambiente dedicato alla nostra storia, perché ricostruire passo dopo passo le origini ci ha portato a incontrare persone speciali e vicende uniche. "Volontari... si diventa da piccoli" è invece lo slogan che abbiamo scelto per il futuro. Perché il nostro futuro sono loro, i bambini che ci hanno accolto a scuola e ci hanno permesso di far conoscere attraverso progetti studiati su misura il mondo di Croce Verde. Sono stati loro che alla fine hanno insegnato a noi. Questa mostra è un'occasione per fare conoscere alla popolazione il nostro volto più vero, intimo: si respira aria di gruppo, di famiglia, di voglia

di fare e crescere per dare sempre il meglio". Aggiunge il vice Sindaco Emanuele Ferrari: "La mostra dei 40 anni della Croce Verde è il segno concreto di cosa significa lavorare e appassionarsi per un comunità. Gestì quotidiani di cura, di vicinanza a tutti, dai più grandi ai più piccoli. Declinarti al passato al presente e al futuro. Un mosaico del tempo grande, che mette in luce come ogni giorno, volendo, si possa trasformare il dolore e la sofferenza in un sorriso, in amore per il prossimo, e come ogni volta che si aiuta qualcuno, da questo stesso qualcuno si viene anche aiutati". La mostra durerà fino al 29 novembre. Per informazioni: info@croceverdecem.it, tel. 0522 612164

CAFFÈ ITALIA
Venite a provare il gustoso gelato artigianale prodotto dalla Fattoria di Monte Bebbio
PIAZZA PERETTI - CASTELNOVO MONTI

OTTICA Tondelli
CI VEDIAMO in
VIA ROMA 50
CASTELNOVO NE' MONTI
Tel. 0522 611436

VOREPPE: I PRIMI 20 ANNI DI AMICIZIA

È stato un momento di amicizia vera, un abbraccio profondo e sentito la festa che ha celebrato il ventennale del gemellaggio tra Castelnovo Monti e Voreppe, il primo siglato dal capoluogo dell'appennino reggiano. La festa per il ventennale è avvenuta al Parco Tegge, lo stesso luogo dove avvenne la firma del patto di gemellaggio 20 anni fa. Oltre alla giunta, al Comitato gemellaggi ed a tanti cittadini di Castelnovo, hanno partecipato la delegazione di cittadini di Voreppe, un gruppo proveniente da Illingen ed una delegazione di Lichtenstein, altra cittadina del Baden-Wurtemberg gemellata con Voreppe. Ha poi partecipato il Coro Gars de Roize accolto dal Coro Bismantova che, as-



sieme alla Banda Musicale di Felina, si sono esibiti nel corso della Cerimonia ufficiale con l'esecuzione degli Inni Nazionali e vari pezzi dei rispettivi repertori. Afferma l'Assessore ai Gemellaggi, Sara Manfredi-

ni: "Nell'ottobre 1994 il patto siglato dall'allora Sindaco di Castelnovo Ferruccio Silvetti, e Michel Hannoun, sindaco di Voreppe assieme ai Presidenti dei Comitati Gemellaggi Sergio Sironi e Hubert Durand, apriva

Nelle foto: alcuni momenti della festa al Parco Tegge

le porte ad una lunga serie di incontri, scambi culturali, viaggi in un senso e nell'altro di scuole, associazioni, gruppi di giovani, che hanno permesso di costruire un gran numero di opportunità conoscitive, economiche, sportive ed artistiche. Anche in occasione della festa per il ventennale, è poi emerso che, anche grazie all'amicizia con Illingen, questo gemellaggio ha soprattutto alimentato una dimensione europea, un sentimento di appartenenza continentale che sicuramente 20 anni fa era completamente da costruire, e che invece oggi è presente e radicato in noi". Enrico Bini, Sindaco di Castelnovo, Luc Rémond, Sindaco di Voreppe, e i Presidenti dei Comitati Gemellaggi Graziella Paleschi e Chantal Rebeillé hanno rinnovato il patto, che dopo 20 anni resta più vivo e vivace che mai.



shindaiwa **YANMAR** Grillo **ACTIVE** Husqvarna

FOREST & GARDEN

di
Giannasi Francesco e Luca

MOTOSEGHE - DECESPUGLIATORI
RASAERBA - TURBONEVE
riparazione, vendita e noleggio

VIA BOARO, 8 - 42035 CASTELNOVO NE' MONTI (RE)
Tel. 0522 717035

AL
arduini lauro auto

Vendita e assistenza multimarche
Esclusivista RENAULT per la montagna
Installazione ganci traino e impianti gpl

Via G. Micheli, 3 - Castelnovo ne' Monti - Tel. 0522 812383 - 611394
arduinilauro@libero.it

COM'È IL VOSTRO APPENNINO? RACCONTATECELO

Si intitola Appennino in a Day il progetto che sarà presentato con una serata al Foyer del Teatro Bismantova il prossimo 13 novembre (dalle ore 19). Un progetto che viene proposto dal Centro Giovani Il Formicaio, insieme all'Assessorato alla Cultura di Castelnovo, e che si inserisce perfettamente anche nel progetto di Marketing territoriale che l'Ente sta portando avanti da diversi mesi. Un progetto infatti che sonderà le caratteristiche identitarie del territorio, e a raccontarlo saranno direttamente i suoi abitanti. Spiegano illustrando il progetto i ragazzi del Centro Giovani: "Sulla traccia dei primi social movie come Life in a Day, o Italy in a Day di Gabriele Salvatores, questo progetto vuole realizzare il primo film collettivo dell'Appennino, attraverso i protagonisti stessi del territorio: i suoi cittadini. L'intento è quello di mostrare la quotidianità della vita in Appennino nelle sue diverse sfaccettature, raccontando ciò che ritengono importante o emozionante nella loro vita. Sullo sfondo, ci sarà il territorio dell'Appennino Reggiano, con i suoi paesaggi, ma anche e soprattutto con i protagonisti che lo vivono". Attraverso il video



racconto, i partecipanti potranno proporre una visione personale di alcuni momenti di una loro giornata oppure raccontare emozioni, passioni, momenti speciali o quotidiani della loro vita nell'Appennino di oggi. Sarà possibile farlo in modo molto

semplice, anche attraverso uno smartphone, ed inviando poi il video realizzato. Sarà compito di un'equipe di giovani, seguita da un regista esperto, Mirco Marmiroli, trarre da questi contributi un film collaborativo. Da pochi giorni è stato attivato il sito

www.appenninoinaday.it, ed a seguire il progetto c'è anche uno staff composto da quattro ragazzi che hanno frequentato il corso On di Videostorytelling, oltre che gli educatori del Centro Giovani. Sul sito sono a disposizione tutte le informazioni per partecipare

ed inviare il proprio video, e il 13 novembre, dalle 19 al Foyer del Bismantova, il progetto sarà presentato ufficialmente con un aperitivo tra proiezioni e musica.



idea in movimento

SANAVIT^{SNC}
Sanitaria Ortopedia

ROMAGNANI SANDRO
tecnico ortopedico - cell. 329 2295544

Viale Enzo Bagnoli, 68 (edificio Ex Ecu)
42035 Castelnovo ne' Monti (RE)
tel. 0522 610879 - fax 0522 896980



CASA NOSTRA VICINA ALLA RIAPERTURA. "GRAZIE DON ZANNI"

Che qualcuno dall'alto abbia avuto un occhio di riguardo per questa impresa ne siamo assolutamente convinti". Così il Presidente della Fondazione Don Artemio Zanni, Gianni Grisanti, racconta il "miracolo" che questa bella ed importante realtà di volontariato castelnovese ha realizzato in pochi anni di attività. Oggi la "Casa Verde" che fa bella mostra di sé lungo via Kennedy a Felina, non rappresenta più solo una testimonianza

storica importante, di ciò che Don Zanni fece per il paese e per tanti orfani e madri sole con figli. La casa è infatti stata ristrutturata, e presto potrà riaprire ed aiutare altre persone in difficoltà.

Spiega Gianni Grisanti: "Pochi giorni fa l'Associazione ha celebrato la propria assemblea di bilancio, che ha rappresentato l'occasione di illustrare ai nostri sostenitori e amici lo stato di avanzamento dei lavori. La "Casa Verde", il primo degli edifici di don Zanni su cui ci siamo messi all'opera, è ormai conclusa per quanto riguarda la struttura esterna, ora si lavora



sugli impianti, gli infissi, per la realizzazione di 4 alloggi ai piani superiori ed uno spazio comune al piano terra. Entro breve quindi, auspichiamo già la prossima primavera, Casa



Nostra potrà riaprire, ed aiutare altre persone. Per la gestione della struttura c'è già un accordo con la Cooperativa sociale Madre Teresa di Reggio". La cooperativa è una realtà attiva dal 1997 nella gestione delle case di accoglienza, che si propone di tutelare la maternità attraverso un percorso di crescita personale e genitoriale in tutte le situazioni di disagio conclamato: genitorialità compromesse, inadeguatezza del nucleo familiare, marginalità sociale, violenza domestica, fragilità psicologiche. Prosegue Grisanti: "Quando siamo partiti, 5 anni fa, nessuno avrebbe creduto di poter raggiungere un simile risultato: siamo riusciti a raccogliere ben 300 mila euro, solo grazie ad iniziative ed alla vicinanza delle persone e del territorio. Andiamo avanti confidando nella provvidenza e nell'aiuto di don Zanni, che in questi anni abbiamo avvertito

in un modo tangibile. Ci sono stati momenti in cui don Zanni è sembrato volerci parlare, come quando nel 2014 sono stati ritrovati in una biblioteca a Udine i suoi diari del periodo di prigionia". "All'inizio di questa impresa – conclude Grisanti – avevamo quasi paura a partire, una sorta di timore reverenziale, ed invece ci è arrivato tanto aiuto e sostegno, dal Comune, da altre associazioni e soprattutto da tante persone comuni. Tra l'altro una delle attività che ci ha permesso di raccogliere più fondi, le serate "Remember Edelweiss" al Parco Tegge, ha assunto anche una sorta di funzione sociale. Sono serate che fanno divertire senza andare troppo lontano, ed è una cosa rara visto che ormai in montagna di discoteche non ne sono quasi più rimaste".



BORGHI
VIAGGI

Noleggio Pullman e Minibus Granturismo
CON CONDUCENTE
da 8 a 55 posti

Via Pineto, 20 - PINETO DI VETTO D'ENZA (RE) - Fax 0522/613081
Cell. 335/6153281 - www.borghiviaggi.com - info@borghiviaggi.com

NUOVO BUS 60 posti attrezzato per trasporto disabili

Noleggio SENZA CONDUCENTE **RENT SERVICE**
Vetture e Minibus
9 posti con
patente cat. B

rifugio della Pietra

bar ristorante • shop • info point • avventura

Pietra di Bismantova - Castelnovo né Monti

www.rifugiodellapietra.it **f**
info@rifugiodellapietra.it
tel. 0522 613238 cell. 338 7232968

DALLA CORRETTA GESTIONE DEL BOSCO TANTE OPPORTUNITÀ

"Credo sia stato un momento importante, che apre una finestra

su ampie, importanti prospettive che in Appennino possono rivestire un grande ruolo per il presente e il prossimo futuro". Così il Sindaco di Castelnovo Monti e Presidente dell'Unione dei Comuni dell'Appennino Reggiano, Enrico Bini, commenta il convegno svoltosi a Castelnovo nei giorni scorsi, intitolato "Nuove opportunità per la montagna con il Piano forestale e Piano di sviluppo rurale 2014-2020", e organizzato dall'Ente Parchi Emilia Centrale in collaborazione con l'Unione, l'Uncem e la Regione. All'incontro hanno preso parte oltre a Bini, il Presidente dell'Ente Parchi Emilia Centrale Giovanni Battista Pasini, l'assessore alla



forestazione dell'Unione Aronne Ruffini, Fausto Ambrosini, responsabile della gestione dei programmi di forestazione della Regione, Valerio Fioravanti,

direttore dell'Ente Parchi Emilia Centrale, Leonarda Livierato e Roberto Barbantini dell'Unione montana, e Giuseppe Vignali, Direttore del Parco nazionale. Sul convegno aggiunge Aronne Ruffini, vice Sindaco di Vetto che ha contribuito ad organizzarlo: "Sul tema della gestione forestale si gioca una parte importante del futuro del nostro territorio. Dalla corretta manutenzione, da un uso del bosco in linea con quelle tradizioni che hanno consentito ai nostri avi di trasmetterci integro questo patrimonio, ma anche da utilizzi

nuovi e compatibili, che vadano ad esplorare settori moderni e tecnologici, possono infatti derivare ricadute socio economiche molto positive per l'Appennino. Viceversa, da un suo abbandono, da una trascuratezza verso questo patrimonio, a cui purtroppo oggi si assiste in vaste zone della montagna, derivano già ora grossi problemi, sia per quanto riguarda la salute stessa delle specie arboree, ma anche per temi di forte ed immediato impatto su numerosi altri settori: il dissesto idrogeologico, solo per citarne uno". Nel corso del

convegno si è parlato delle possibilità di allestire in montagna una filiera che alimenti anche fonti di energia rinnovabile, un tema quanto mai attuale. Conclude Ruffini: "Da noi la tradizione ha tramandato l'uso del "bosco coltivato", curato e gestito con attenzione, come è stato fatto per secoli. Infatti il rapporto tra l'uomo e l'ambiente boschivo in Appennino è anche un elemento storico importante, che dal medioevo ha lasciato testimonianze fino a noi, ad esempio attraverso l'esistenza degli "usi civici", proprietà collettive che esistono fin dai tempi di Matilde di Canossa.

Pensare oggi ad uno sviluppo del territorio montano strettamente legato ad una gestione moderna ed innovativa di questo patrimonio è non solo importante, ma anche urgente. Ecologia, biodiversità, energie rinnovabili, paesaggio, fruizione turistica, collaborazione tra pubblico e privato, prevenzione del dissesto, servizi eco sistemici, qualità dell'ambiente: sono tutti aspetti che si intrecciano a questo tema, ed è un bene che su questi dialoghino le numerose realtà, tra pubblico e privato, che possono valorizzare al meglio tutte queste opportunità".





- **Impiantistica civile e industriale**
- **Quadri elettrici**
- **Impianti antintrusione e videosorveglianza**
- **Impianti fotovoltaici**

Ligonchio (RE) - tel. 0522 899486
info@subeltekenergy.it



Con te, ogni giorno.

DISTRIBUTORI AUTOMATICI
di bevande calde, fredde e snack
per aziende, uffici e casa

Ligonchio (RE) - tel. 0522 895012
altomatic@buonristoro.com

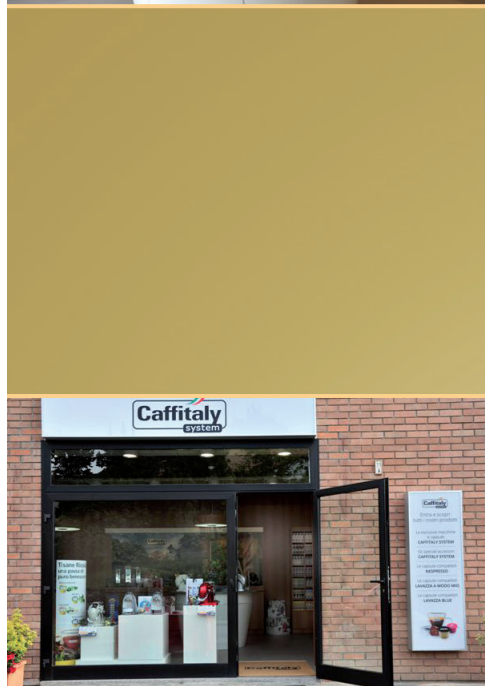

FATTI AVVOLGERE
DAL GUSTO
DI UN'OFFERTA SPECIALE



DIADEMA
S16
~~€ 99~~
€ 39

IN OMAGGIO
UN ESCLUSIVO
KIT DEGUSTAZIONE
DA 12 CAPSULE

NAUTILUS
S11HS
~~€ 129~~
€ 69

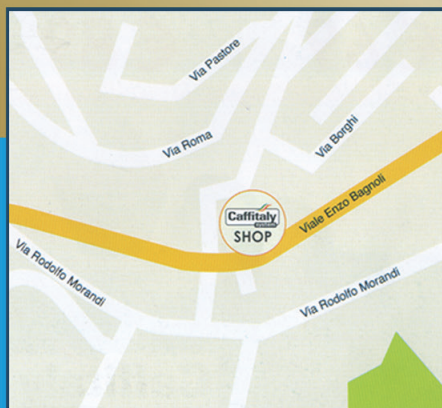

Via Enzo Bagnoli 71
42035 Castelnovo ne' Monti (RE)
Tel. 0522 811583 - 348 3172800
castelnovo@caffitalyshop.com



www.caffitaly.com

risparmio energetico per ogni esigenza
PANNELLI SOLARI . LEGNA-PELLET . GEOTERMIA

INVESTI IN CASA TUA

con i nostri sistemi di recupero energetico

Quanto ti costa riscaldare la tua casa?

Vecchia spesa
di combustibile*

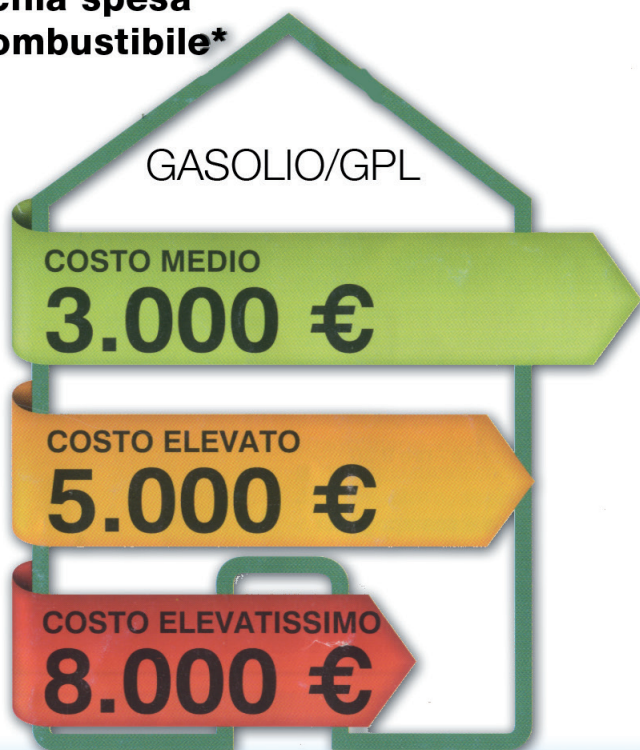

Nuova spesa
di combustibile*

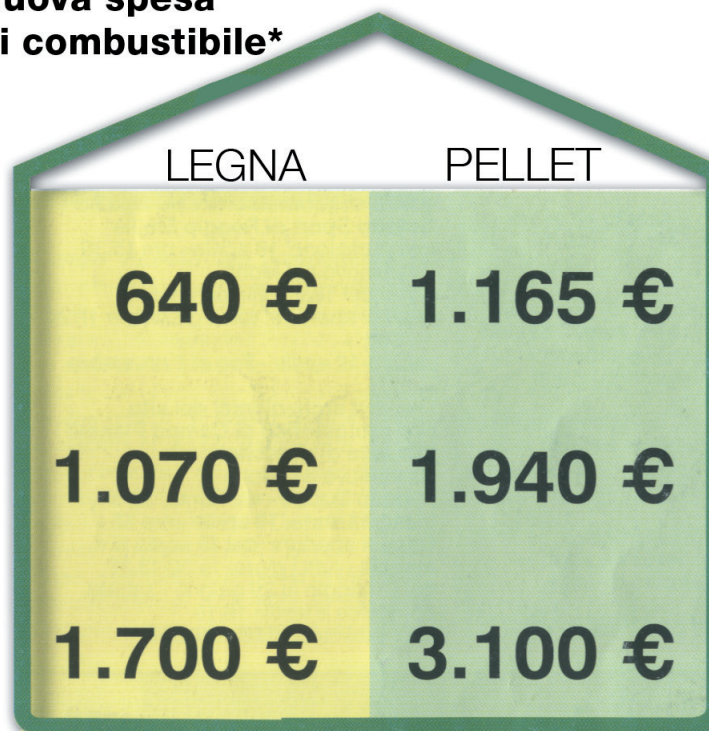

(*) Valori indicativi in funzione del prezzo di mercato dei combustibili e delle tecnologie applicate

Non solo! Oltre al minor costo del combustibile puoi beneficiare di

INCENTIVI del conto termico (DL 28/2012)

DETRAZIONE FISCALE del 50% e del 65%

CASTELNOVO NE' MONTI Piazza Perretti, 9/P

Per un'offerta contattaci: tel. 0522 610870 - 335 5847331

info@termoidrauliczannoni.it

www.termoidrauliczannoni.it